



## **Solusi Inovasi Teknologi**

Memberikan Pelayanan Terbaik sebagai Media Solusi dan Konsultasi terkait Kebutuhan IT Anda

<http://SolusiIT.com>



## TENTANG KAMI

Terbaik dalam Ide Karya – Utama dalam Pelayanan

**Solusi Inovasi Teknologi (Solusi IT)** menawarkan berbagai layanan Teknologi Informasi untuk mendukung serta meningkatkan kinerja bisnis dan usaha anda baik untuk perusahaan swasta, instansi pemerintahan hingga usaha kecil menengah (UKM/UMKM).

**Solusi Inovasi Teknologi** siap menjadi partner anda dalam melayani pengembangan teknologi informasi terkini yang lebih efektif dan efisien serta berkomitmen dalam memberikan support system terkait permasalahan IT.

Jl. WR. Supratman No.45 A RT.003/004  
Cempaka Putih - Ciputat Timur, Tangerang Selatan – Banten  
Email : [support@solusiit.com](mailto:support@solusiit.com)

< SOLUSI IT >



## Semua Kalangan

Membantu memberikan ide serta gagasan serta pelatihan terhadap kebutuhan Teknologi Informasi Komputer bagi perusahaan, instansi, lembaga, koperasi, hingga usaha kecil perorangan atau kelompok (UKM/UMKM).



# LAYANAN KAMI

Menyediakan Jasa Konsultasi, Pelatihan, Pengembangan Sistem dan Aplikasi, serta Fotografi



## IT CONSULTING

Melayani konsultasi terkait perencanaan strategi bisnis dan penyesuaian Teknologi



## WEBSITE DESIGN

Melayani Pembuatan Website dan Redesign Website

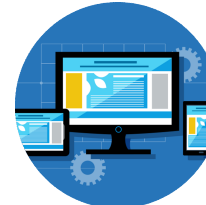

## WEB APPLICATION

Melayani Pembuatan Aplikasi atau Sistem Informasi Berbasis Web (Responsive Design)



## MOBILE APPLICATION

Melayani Pembuatan Aplikasi berbasis mobile (Android / IOS)



## IT SUPPORT

Melayani support terkait IT maintenance software & hardware serta jaringan komputer



## FOTOGRAPHY & VIRTUAL TUOR 360

Melayani Jasa Fotografi dan Pembuatan Foto 360 derajat (Virtual Tour Apps)



# LAYANAN KAMI

## Konsultasi & Support

Melayani jasa konsultasi terkait perencanaan strategi dan konsep bisnis digital, serta penyesuaian penerapan Teknologi Informasi Komputer

Memberikan dukungan teknis terkait IT Support berupa perawatan software dan hardware, serta jaringan komputer

Menyediakan dukungan teknis, perawatan berkala dan pelatihan/training terhadap aplikasi atau sistem informasi yang sudah diimplementasikan



# LAYANAN KAMI

## PEMBUATAN WEB & APLIKASI

Web Development

Software Development

System & Database Integration

Melayani jasa pembuatan website maupun redesign website sesuai kebutuhan bisnis dan teknologi terkini (responsive design yang dapat diakses PC, Laptop dan Smartphone)

Melayani jasa pembuatan Aplikasi atau Sistem Informasi berbasis web untuk menunjang bisnis dan kinerja perusahaan, instansi, lembaga dan usaha perorangan/kelompok (UKM/UMKM)

Melayani jasa pembuatan Aplikasi Mobile (Android/IOS) untuk menunjang bisnis, promosi maupun kinerja perusahaan, instansi, lembaga dan usaha perorangan/kelompok (UKM/UMKM)

Menawarkan jasa integrasi sistem/aplikasi, sehingga membentuk beberapa sub-aplikasi yang dapat bekerjasama dan saling berbagi data secara terintegrasi/terpadu (satu kesatuan)

# LAYANAN KAMI

## FOTOGRAFI & FOTO 360 (VIRTUAL TOUR)



### JASA FOTOGRAFI

Menawarkan jasa fotografi dan editing foto (Foto & Video Slide Animasi), baik foto event, dokumentasi hingga foto produk untuk kebutuhan bisnis



### FOTO 360 Derajat & Aplikasi Virtual Tour

Fotografi panorama (indoor/outdoor) dengan 360 derajat, dengan disertai pembuatan aplikasi untuk pemutar foto tersebut di PC, smartphone ataupun perangkat Virtual Reality (lebih real & interaktif explore beberapa ruangan).

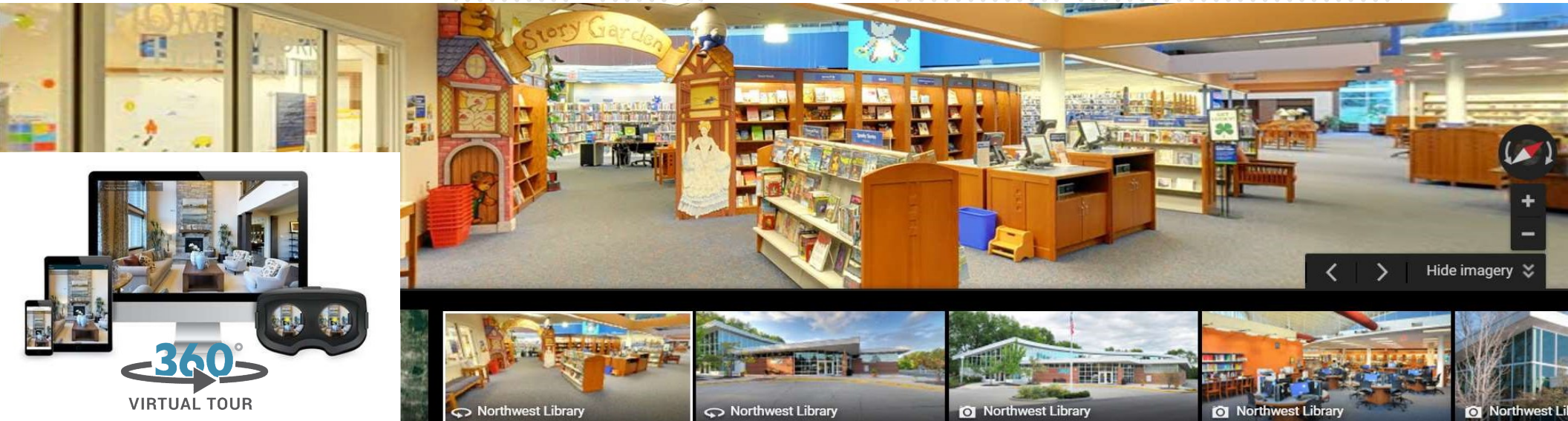

# PORTFOLIO

## Sistem Informasi Tata Usaha (SITU) Inspektur Jenderal Kementerian Agama Republik Indonesia

Merupakan aplikasi untuk membantu meningkatkan kecepatan dan ketepatan dalam layanan disposisi serta dokumentasi pesuratan, dan juga bersinergi dengan proses penomoran surat secara otomatis (by system) yang dapat diakses menggunakan browser PC, Notebook, Tablet PC hingga Smartphone yang terkoneksi internet

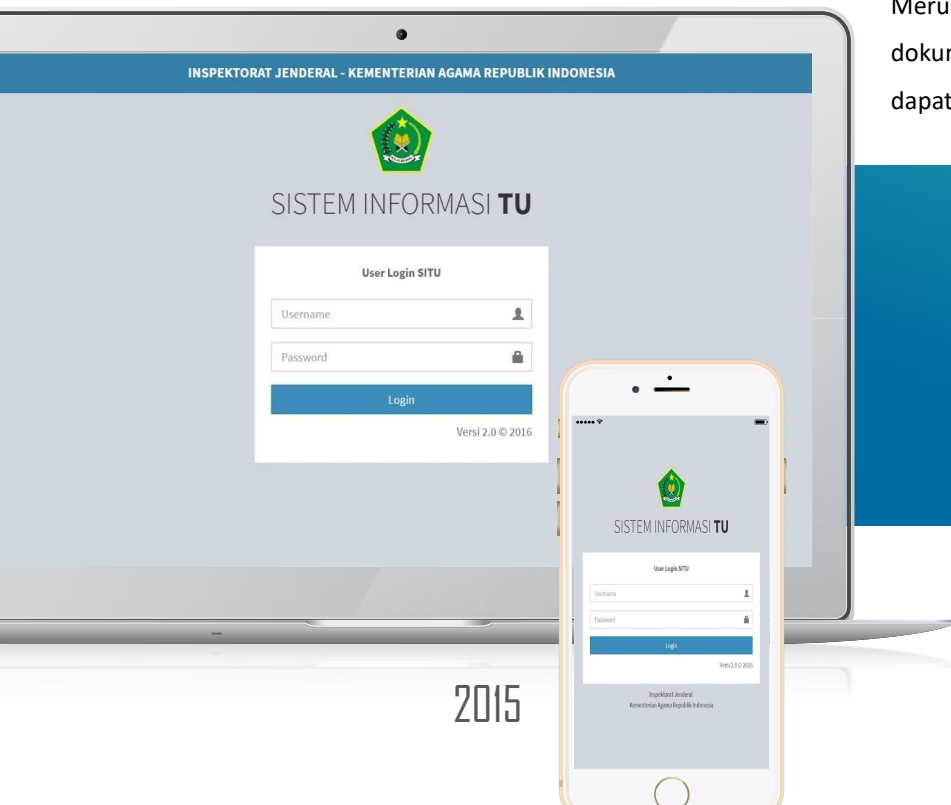

- Disposisi Surat Masuk
- Histori & Tracking Posisi Disposisi Surat Masuk
- Simulasi Penomoran Surat Keluar
- Permintaan Penomoran lintas bagian (Non TU)
- Pembuatan Nomor Mundur (Situasional)
- Manajemen Pengiriman Surat Keluar
- Laporan & Rekap seluruh transaksi format table dan grafik/diagram
- Data Terintegrasi antara surat masuk, penomoran dan pengiriman



Tidak Perlu diinstal



Akses dibanyak Perangkat



Akses Banyak User



Akses Dimana Saja



# PORTFOLIO

## Sistem Informasi Persuratan (SIRAT) Badan Litbang dan Diklat Kementerian Agama Republik Indonesia

Merupakan aplikasi untuk membantu meningkatkan kecepatan dan ketepatan dalam layanan pengelolaan dokumentasi persuratan yang bersinergi dengan proses penomoran surat secara otomatis (by system) yang dapat diakses menggunakan browser PC, Notebook, Tablet PC hingga Smartphone yang terkoneksi internet

- Pencatatan Surat Masuk
- Cek Nomor Surat Masuk (untuk menghindari double entri)
- Simulasi Penomoran Surat Keluar
- Pengelolaan penomoran mandiri pada masing-masing bagian namun data terpusat
- Pembuatan Nomor Mundur (Situasional)
- Laporan & Rekap seluruh transaksi penomoran format table dan grafik/diagram
- Data Terintegrasi antara surat masuk dengan penomoran



Tidak Perlu diinstal



Akses dibanyak Perangkat



Akses Banyak User



Akses Dimana Saja

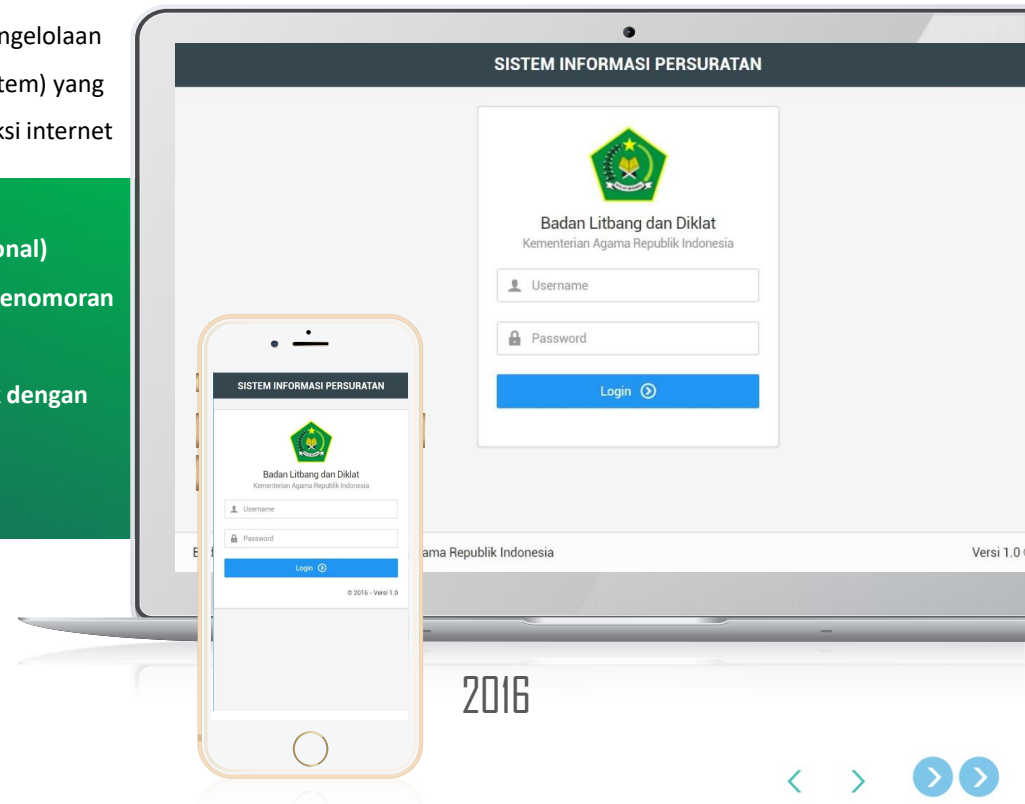

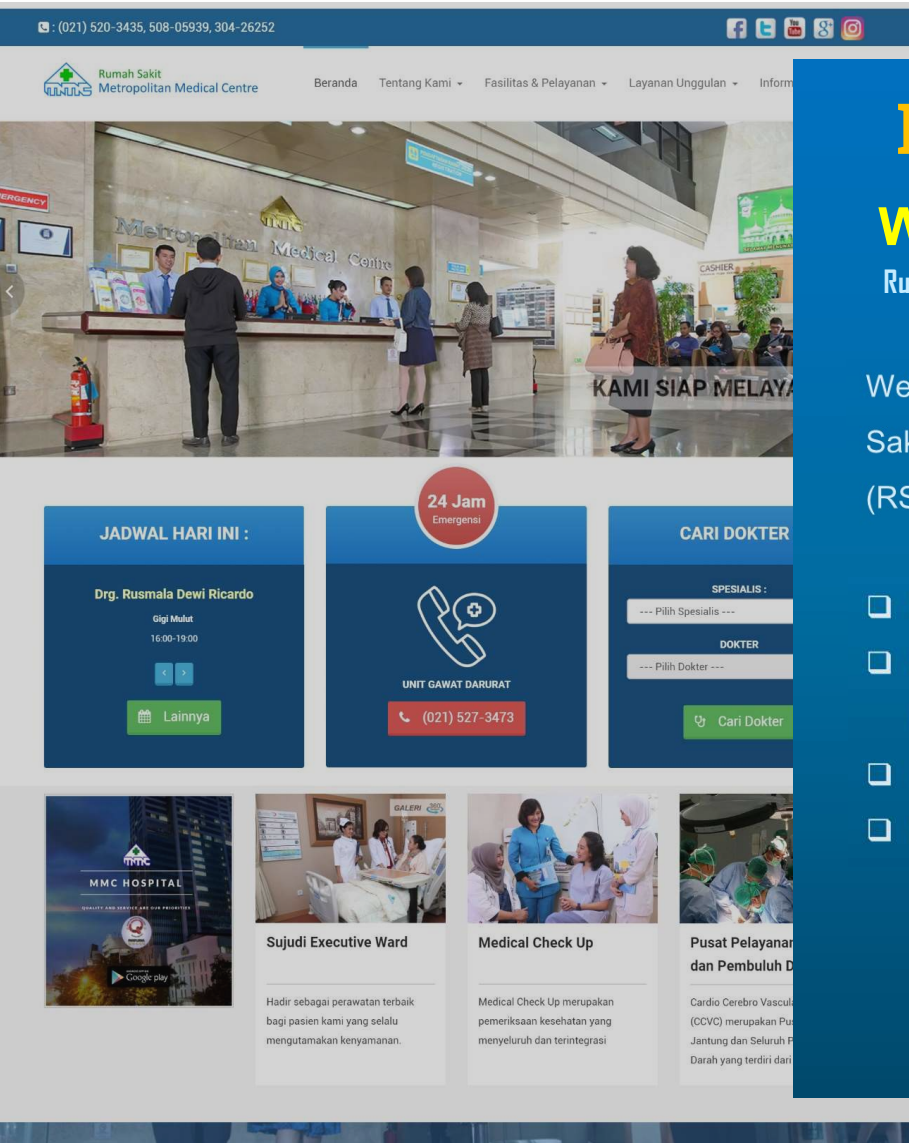

# PORTFOLIO

## Website RS. MMC

Rumah Sakit Metropolitan Medical Centre

Website Company Profile Rumah Sakit Metropolitan Medical Centre (RS.MMC) Kuningan yang berisi :

- Profil Rumah Sakit
- Fasilitas dan Pelayanan RS.MMC
- Jadwal Praktek Dokter
- Event & Artikel RS.MMC

2017

### Jadwal Praktek Otomatis Harian

Memberikan referensi jadwal praktek dokter hari ini, tanpa harus mencari jadwal dokter secara keseluruhan atau terpisah

### Galeri Foto ruangan Fasilitas & Layanan 360 derajat

Beberapa ruang fasilitas dan layanan RS.MMC dapat dilihat dalam fitur panorama foto 360 derajat (sekeliling ruangan)

**JADWAL DOKTER Hari Ini**

Nama Dokter	Spesialis	Senin	Selasa	Rabu	Kami	Jumat	Sabtu	Minggu
<b>KESEHATAN ANAK</b>								
Dr. I. Boediman, SpA-K	Kesehatan Anak			10.00 s/d 12.00			14.00 s/d 17.00	
Dr. Merry Christina Sibero, SpA	Kesehatan Anak	10.00 s/d 13.00	09.00 s/d 13.00	09.00 s/d 13.00	09.00 s/d 13.00	09.00 s/d 12.00		
<b>KESEHATAN ANAK</b>								
Dr. I. Boediman, SpA-K	Kesehatan Anak			10.00 s/d 12.00			14.00 s/d 17.00	
Dr. Merry Christina Sibero, SpA	Kesehatan Anak	10.00 s/d 13.00	09.00 s/d 13.00	09.00 s/d 13.00	09.00 s/d 13.00	09.00 s/d 12.00		
Prof. dr. Soepardi Soedibyo, SpA-K	Kesehatan Anak	15.00 s/d 20.00	15.00 s/d 20.00	13.00 s/d 15.00	15.00 s/d 20.00	15.00 s/d 20.00	09.00 s/d 13.00	
Dr. Catherine M. Samba, SpA	Kesehatan Anak	09.00 s/d 15.00	09.00 s/d 15.00	09.00 s/d 15.00	09.00 s/d 15.00	09.00 s/d 15.00	09.00 s/d 12.00	
Dr. Vinci Ghazali, SpA	Kesehatan Anak			16.00 s/d 18.00				16.00 s/d 18.00
6 Dr. Pramita G. Dwi Poerwanto, SpA	Kesehatan Anak			17.00 s/d 19.00			17.00 s/d 19.00	

# PORTFOLIO

## SISTEM MANAJEMEN SMS GATEWAY

Inspektur Jenderal Kementerian Agama Republik Indonesia

Merupakan Layanan Aplikasi SMS Terpadu yang berguna untuk melakukan pengiriman maupun penerimaan SMS secara komputerisasi dengan fitur broadcast SMS ke banyak nomor dan manajemen kontak, serta laporan pengiriman SMS per-periode.

Layanan ini juga menyediakan fitur API (Application Programming Interface) yang berguna untuk membuka akses layanan pengiriman SMS secara terintegrasi dengan Aplikasi yang terhubung dalam satu jaringan.

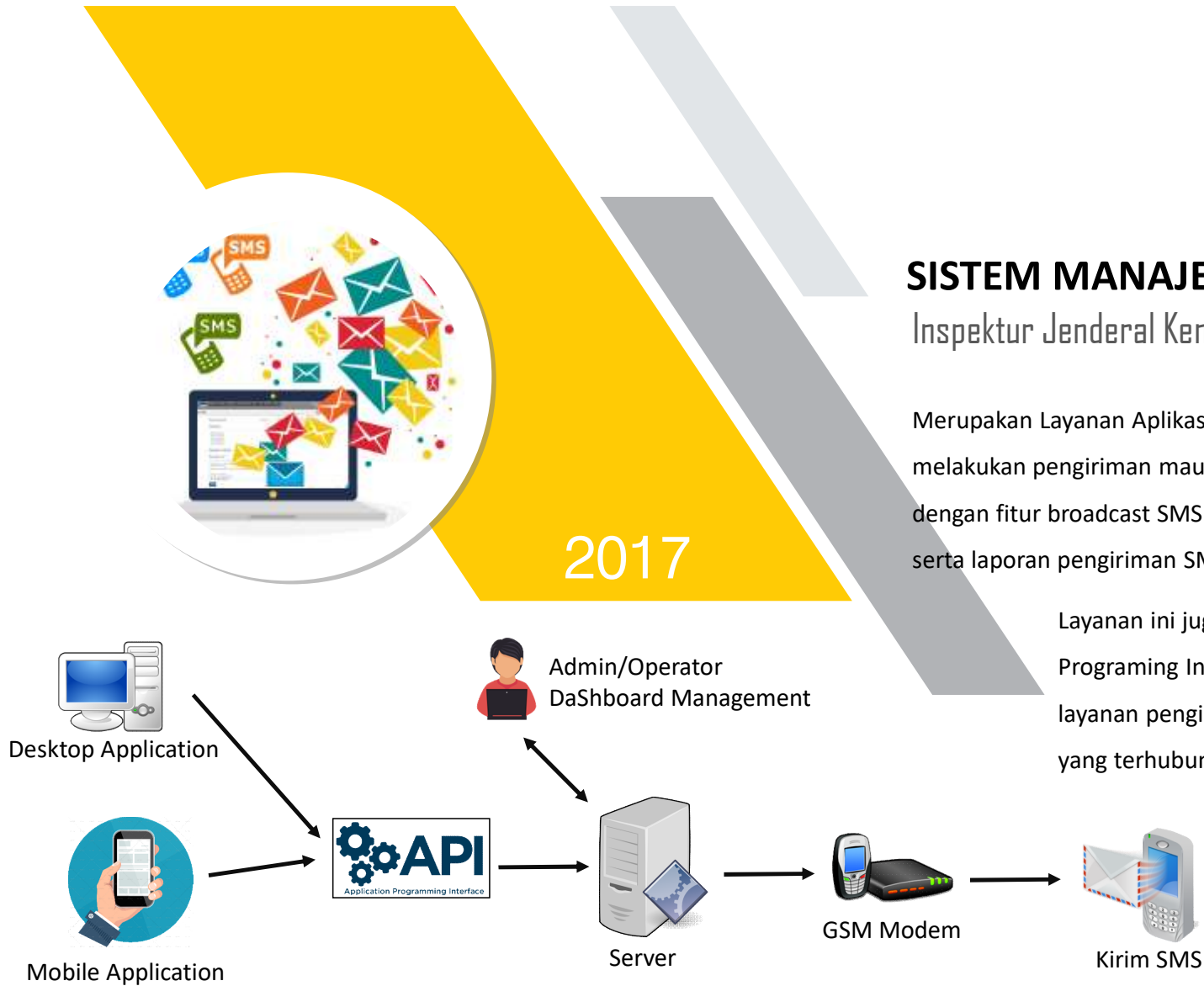

# PORTFOLIO

## Aplikasi Kasir (Reseller)

Merupakan Layanan Aplikasi POS (Point of Sales) untuk membantu kasir dalam melakukan transaksi dengan konsumen agar lebih praktis, cepat dan lebih mudah dimanajemen.

The screenshot shows the 'Penjualan - Kasir' interface for 'Toko Sanggem Abadi'. It includes a navigation menu, a greeting for 'Admin User', a date and time stamp, and a 'No Faktur' field with the value 'RD1811200001'. A 'Grand Total' of '11,000' is displayed. Below this is a table for adding items with columns for 'Kode Barang', 'Nama Barang', 'Satuan', 'Harga', 'Jumlah', and 'Total'. A table below shows the current items in the cart: 'Pepsodent 75gr' (2 packs at 2,500 each) and 'Nuu Green Tea' (1 unit at 6,000). At the bottom, there are fields for 'Cash' and 'Kembali', and a summary box showing 'Sub Total: 11,000', 'Discount: 0 %', and 'Grand Total: 11,000'. Navigation buttons like 'Simpan', 'Print', 'Batal', 'Baru', and 'Cek Barang' are at the bottom.

Kode	Nama Barang	Jumlah	Satuan	Harga	Sub Total	Discount (%)	Jumlah	Total Item	Del
869999706081	Pepsodent 75gr	2	Pack	2,500	5,000	0 %	0	5,000	X
8692388101016	Nuu Green Tea	1	Unit	6,000	6,000	0 %	0	6,000	X

Terhubung dengan alat Barcode Scanner untuk mempermudah mengidentifikasi barcode pada produk reseller



Memiliki fitur inventory barang dan pengingat batas ketersediaan / stok minimum produk di gudang



Memiliki fitur laporan dan rekapitulasi transaksi penjualan dan pembelian produk



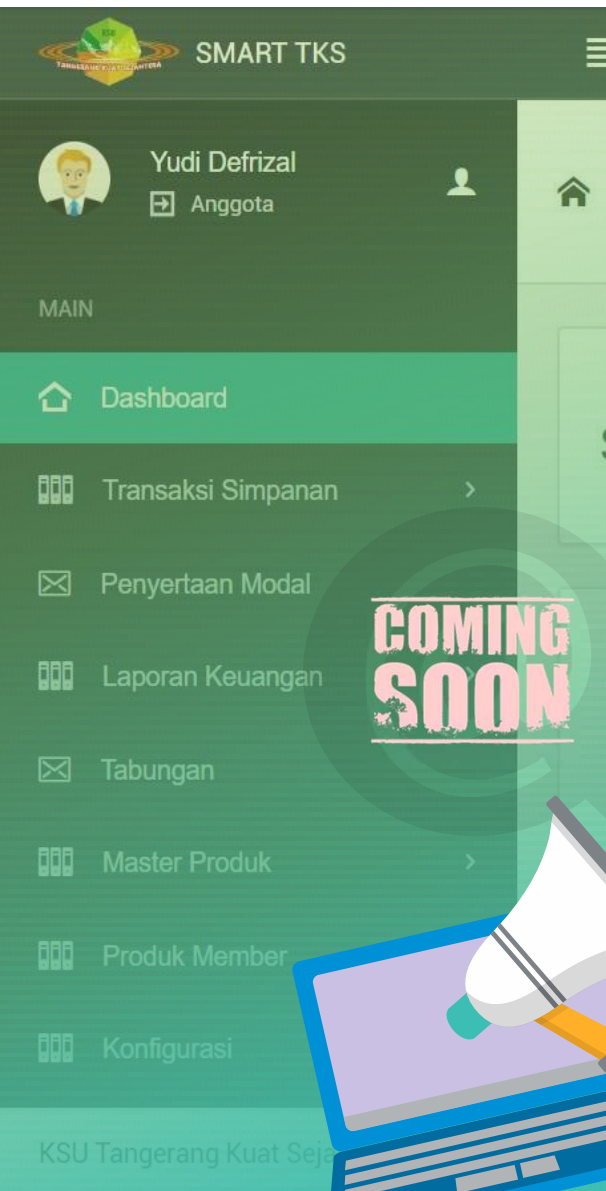

# PRODUK PARTNER

## SMART TKS

(Sistem Manajemen Administrasi kopeRasi Terpadu Koperasi Tangerang Kuat Sejahtera)

Kami bekerjasama menjadi partner Koperasi Serba Usaha Tangerang Kuat Sejahtera untuk meningkatkan kualitas dan kuantitas dari unit usaha UKM/UMKM ini.

Kami berperan aktif dalam hal implementasi kebutuhan Teknologi Informasi dan bersama membantu pemberdayaan masyarakat khususnya anggota koperasi seperti pelatihan internet marketing, menjadi media penunjang pemasaran online produk/jasa anggota, dll.

### SMART TKS FITUR

- Terintegrasi dengan Kartu Anggota SMART TKS
- Transaksi Simpanan Koperasi
- Informasi Pelatihan Kewirausahaan & Digital
- Katalog Produk & Jasa Anggota
- Pemasaran Produk & Jasa Anggota
- Terintegrasi Aplikasi Kasir Reseller
- Terintegrasi Laporan Akuntansi Transaksi UKM anggota



Media Partner :  
**UKM**  
MALL.com



# PORTFOLIO

Project lain Tim Solusi Inovasi Teknologi

## OTHER PROJECT

2013

[www.rentalmobilcinere.com](http://www.rentalmobilcinere.com)  
Rental Mobil Cinere

Website Katalog Rental Mobil Mandiri Cinere



2018

[www.yayasanpedulitalibangsa.org](http://www.yayasanpedulitalibangsa.org)  
Yayasan Peduli Tali Bangsa

Website profil dan informasi kegiatan Yayasan



2015

Sistem Informasi Manajemen TKI  
Kemenakertrans RI

Aplikasi Integrasi data asuransi TKI dari 3 Konsorsium Asuransi



**THE  
END**